

# **Výroční zpráva o činnosti školy za školní rok 2016-2017**

*V Jablunkově dne 15.10.2017*

*Ing. Roman Szotkowski  
ředitel  
SOŠ a SOU podnikání a služeb Jablunkov*

## **A. Základní údaje o škole**

**Název:** Střední odborná škola a Střední odborné učiliště podnikání a služeb Jablunkov, ul. Školní 416, příspěvková organizace

**Sídlo :** 739 91 Jablunkov, ul. Školní 416

**Charakteristika školy:** SOŠ a SOU podnikání a služeb Jablunkov ve svém výchovně-vzdělávacím plánu vychází z koncepce rozvoje, která je zpracována na období šesti let

od roku 2012 do roku 2018 a je členěna do čtyř oblastí:

- výchova a vzdělávání
- školní prostředí
- ekonomika a financování
- spolupráce se sociálními partnery a prezentace školy

Do koncepce rozvoje jsou zpracovány očekávané vlivy demografického poklesu

žáků, kdy škola systematickým a soustavným naplňováním dílčích cílů, které vycházejí z definovaných východisek, tento dopad zmírňuje.

**Hlavním cílem školy je nabídka kvalitního vzdělávacího systému a maximální uplatnitelnost žáků na trhu práce nebo v dalším vzdělávání.**

**Zřizovatel školy :** Moravskoslezský kraj, 28. října 117, 702 18 Ostrava

**Vedení školy :**

|                            |   |              |
|----------------------------|---|--------------|
| Ing. Szotkowski Roman      | - | ředitel      |
| Ing. Rojčík Radomír        | - | ZŘPV         |
| Mgr. Grzegorzewska Barbara | - | ZŘTV         |
| Byrtusová Libuše           | - | ekonom školy |

**www:** [www.sos.jablunkov.cz](http://www.sos.jablunkov.cz)

**Email :** [sekretariat@sos.jablunkov.cz](mailto:sekretariat@sos.jablunkov.cz)

**Školská rada :**

- Ing. Rojčík Radomír – předseda
- Ing. Volný Oldřich – zástupce školy
- Mgr. Przepiorová Bohdana – zástupce z řad rodičů
- Mgr. Sikora Lucyna - zástupce z řad rodičů
- Ing. Herman Václav – zástupce jmenován Krajským úřadem
- Ing. Kura Czeslaw, MBA - zástupce jmenován Krajským úřadem

## **B. Přehled oborů vzdělání**

### **Výuka ve třídách probíhala podle níže uvedených osnov:**

#### **učební obory :**

##### **Kuchař číšník 65-51-H/01 :**

1. A ŠVP dle RVP, které vydalo MŠMT dne 28.6.2007, č.j. 12 698/2007-23
2. A ŠVP dle RVP, které vydalo MŠMT dne 28.6.2007, č.j. 12 698/2007-23
3. A ŠVP dle RVP, které vydalo MŠMT dne 28.6.2007, č.j. 12 698/2007-23

##### **Mechanik opravář motorových vozidel 23-68-H/01 :**

1. B ŠVP dle RVP, které vydalo MŠMT dne 28.6.2007, č.j. 12 698/2007-23
2. B ŠVP dle RVP, které vydalo MŠMT dne 28.6.2007, č.j. 12 698/2007-23
3. B ŠVP dle RVP, které vydalo MŠMT dne 28.6.2007, č.j. 12 698/2007-23

##### **Opravář zemědělských strojů 41-55-H/01 :**

1. C ŠVP dle RVP, které vydalo MŠMT dne 28.6.2007, č.j. 12 698/2007-23
2. C ŠVP dle RVP, které vydalo MŠMT dne 28.6.2007, č.j. 12 698/2007-23
3. C ŠVP dle RVP, které vydalo MŠMT dne 28.6.2007, č.j. 12 698/2007-23

##### **Mechanik opravář motorových vozidel 23-68-H/01 ve zkráceném denním studiu :**

- 2.G ŠVP dle RVP, které vydalo MŠMT dne 28.6.2007, č.j. 12 698/2007-23

#### **studijní obory :**

##### **Dopravní prostředky 23-45-M/01 :**

- 2.S ŠVP dle RVP, které vydalo MŠMT dne 28.6.2007, č.j. 12 698/2007-23
- 3.S ŠVP dle RVP, které vydalo MŠMT dne 28.6.2007, č.j. 12 698/2007-23
- 4.S ŠVP dle RVP, které vydalo MŠMT dne 28.6.2007, č.j. 12 698/2007-23

#### **Nástavbové studium:**

##### **Podnikání - 6441L/51**

#### **dálkové :**

- 2.D ŠVP dle RVP, které vydalo MŠMT dne 6.5.2009, č.j. 9325/2009-23
- 3.D ŠVP dle RVP, které vydalo MŠMT dne 6.5.2009, č.j. 9325/2009-23

## Obory vzdělání s maturitní zkouškou

| Kód oboru | název               | Stupeň vzdělání | Forma   | Délka studia | Nejvyšší povolený počet žáků |
|-----------|---------------------|-----------------|---------|--------------|------------------------------|
| 2345M/01  | Dopravní prostředky | Střední s MZ    | denní   | 4 roky       | 120                          |
| 6441L/51  | Podnikání           | Střední s MZ    | dálková | 3 roky       | 180                          |

## Obory vzdělání s výučním listem

| Kód oboru | název                               | Stupeň vzdělání          | Forma          | Délka studia | Nejvyšší povolený počet žáků |
|-----------|-------------------------------------|--------------------------|----------------|--------------|------------------------------|
| 6551H/01  | Kuchař-číšník                       | Střední s výučním listem | denní          | 3 roky       | 90                           |
| 2368H/01  | Mechanik opravář motorových vozidel | Střední s výučním listem | denní          | 3 roky       | 90                           |
| 4155H/01  | Opravář zemědělských strojů         | Střední s výučním listem | denní          | 3 roky       | 90                           |
| 2368H/01  | Mechanik opravář motorových vozidel | Střední s výučním listem | zkrácená denní | 1,5 roků     | 60                           |

## C. Personální zabezpečení činnosti školy

|               | Ředitel  | Zástupci | Učitelé TV | Učitelé PV a OV | Provozní úsek |
|---------------|----------|----------|------------|-----------------|---------------|
| Muži          | 1        | 1        | 6          | 8               | 2             |
| Ženy          | -        | 1        | 8          | 2               | 11            |
| <b>celkem</b> | <b>1</b> | <b>2</b> | <b>14</b>  | <b>10</b>       | <b>13</b>     |

### **Učitelé – teoretické vyučování**

Teoretické vyučování ve škole zajišťovalo 16 vyučujících, z toho 1 ředitel, 1 zástupce ředitele. Kvalifikační předpoklady pro výkon zaměstnání splňovalo 14 vyučujících. 2 vyučující pokračovali ve studiu za účelem doplnění kvalifikačních předpokladů.

### **Učitelé –praktické vyučování, odborný výcvik**

Praktické vyučování a odborný výcvik ve škole zajišťovalo 11 vyučujících, z toho 1 zástupce ředitele. Kvalifikační předpoklady splňovalo 11 vyučujících.

Organizace využívá dvoustupňového řízení.

## Seznam vyučujících a jejich úvazky ve školním roce 2016 – 2017

|     | <b>zkr.</b> | <b>hod.</b> | <b>úvaz.</b> | <b>zkr.</b> | <b>hod.</b>   | <b>úvaz.</b> | <b>vyuč.</b> | <b>zkr.</b> | <b>celkem</b> |               |
|-----|-------------|-------------|--------------|-------------|---------------|--------------|--------------|-------------|---------------|---------------|
|     | <b>úv.</b>  | <b>SOŠ</b>  | <b>SOŠ</b>   | <b>úv.</b>  | <b>SOU</b>    | <b>SOU</b>   | <b>pov.</b>  | <b>úv.</b>  | <b>hod.</b>   | <b>úvaz.</b>  |
| 1.  | 1           | 10,0        | 0,524        | 1           | 9,0           | 0,476        | 19           | 2           | <b>19,00</b>  | <b>1</b>      |
| 2.  |             | 5,0         | 0,238        |             | 15,25         | 0,726        |              |             | <b>20,25</b>  | <b>0,964</b>  |
| 3.  | 1           | 6,0         | 0,333        | 2           | 12,0          | 0,667        | 18           | 3           | <b>18,00</b>  | <b>1</b>      |
| 4.  | 4           | 6,0         | 0,238        | 7           | 4,0           | 0,762        | 10           | 11          | <b>10,00</b>  | <b>1</b>      |
| 5.  |             | 11,0        | 0,524        |             | 10,0          | 0,476        |              |             | <b>21,00</b>  | <b>1</b>      |
| 6.  |             | 13,0        | 0,619        |             | 7,5           | 0,357        |              |             | <b>20,50</b>  | <b>0,976</b>  |
| 7.  |             | 0,0         | 0,000        |             | 10,0          | 0,476        |              |             | <b>10,00</b>  | <b>0,476</b>  |
| 8.  |             | 0,0         | 0,000        |             | 7,0           | 0,333        |              |             | <b>7,00</b>   | <b>0,333</b>  |
| 9.  |             | 3,0         | 0,143        |             | 10,25         | 0,488        |              |             | <b>13,25</b>  | <b>0,631</b>  |
| 10. |             | 3,0         | 0,143        |             | 17,0          | 0,810        |              |             | <b>20,00</b>  | <b>0,953</b>  |
| 11. |             | 8,0         | 0,381        |             | 13,0          | 0,619        |              |             | <b>21,00</b>  | <b>1</b>      |
| 12. | 5           | 4,0         | 0,429        | 12          | 0,0           | 0,571        |              | 17          | <b>4,00</b>   | <b>1</b>      |
| 13. |             | 2,0         | 0,095        |             | 19,0          | 0,905        |              |             | <b>21,00</b>  | <b>1</b>      |
| 14. |             | 1,5         | 0,071        |             | 0,0           | 0,000        |              |             | <b>1,50</b>   | <b>0,071</b>  |
| 15. |             | 10,0        | 0,476        |             | 11,0          | 0,524        |              |             | <b>21,00</b>  | <b>1</b>      |
| 16. |             | 3,0         | 0,143        |             | 8,0           | 0,381        |              |             | <b>11,00</b>  | <b>0,524</b>  |
|     |             | <b>85,5</b> | <b>4,357</b> |             | <b>153,00</b> | <b>8,571</b> |              |             | <b>238,50</b> | <b>12,928</b> |

## **D. Údaje o přijímacím řízení pro školní rok 2017/18**

| <b>kód oboru</b> | <b>Název oboru</b>                  | <b>Forma vzdělání</b> | <b>Počet přijatých žáků</b> | <b>Ke studiu k 30.9.2017 nastoupilo</b> |
|------------------|-------------------------------------|-----------------------|-----------------------------|---|
| 2368H/01         | Mechanik opravář motorových vozidel | denní                 | 17                          | 13                                      |
| 4155H/01         | Opravář zemědělských strojů         | denní                 | 16                          | 16                                      |
| 2368H/01         | Mechanik opravář motorových vozidel | denní (zkrácená)      | 21                          | 20                                      |
| <b>Celkem</b>    |                                     |                       | <b>54</b>                   | <b>49</b>                               |

Přijímací řízení se konalo formou přijímacího pohovoru.

## **E. Údaje o výsledcích vzdělávání žáků**

Ve školním roce 2016/2017 se vzdělávalo ve škole 220 žáků, a to v 11 třídách denního studia a 2 třídách dálkového nástavbového studia. 2 třídy byly spojené. Teoretické vyučování probíhalo ve dvou budovách školy, praktické vyučování v dílnách OV a smluvních pracovištích. Dálkové nástavbové studium probíhalo vždy v pondělí v odpoledních hodinách. Hospitační činnost byla zaměřena hlavně na realizaci ŠVP, vedení pedagogické dokumentace, dodržování školního a klasifikačního řádu. Na konci školního roku bylo provedeno hodnocení odučených hodin a naplněnost učebních osnov. Osnovy jednotlivých předmětů byly splněny, učivo odučeno, aktivity v oblasti odborných exkurzí a výchovně vzdělávacích akcí proběhly dle ročního plánu školy. Ve školním roce 2016/2017 vyučování ve všech třídách probíhalo dle školních vzdělávacích programů. Realizace ŠVP byla celoročně sledována a projednávána v předmětových komisích. Na základě poznatků byly navrženy úpravy ŠVP. Výsledky průměrných dosažených výsledků vzdělávání a absence jednotlivých tříd jsou uvedené v tabulce a graficky znázorněné v příložených grafech. Grafy jsou rozdělené podle oborů vzdělávání.

## Učňovské obory

*celkový průměrný prospěch* činil - 1. pololetí **2,92** 2. pololetí **2,81**

U jednotlivých učňovských oborů :

|                                    |             |             |
|------------------------------------|-------------|-------------|
| Kuchař-číšník                      | <b>2,72</b> | <b>2,56</b> |
| Mechanik opr.motorových vozidel    | <b>2,92</b> | <b>2,75</b> |
| Opravář zemědělských strojů        | <b>3,08</b> | <b>3,00</b> |
| Mech.opr.mot.voz. – zkrácená forma | <b>1,38</b> |             |

*celková průměrná absence* činila - 1. pololetí **106,5** 2. pololetí **89,8**  
**neoml. 23,3** **14,3**

U jednotlivých učňovských oborů :

|                                    |               |              |
|------------------------------------|---------------|--------------|
| Kuchař-číšník                      | <b>102,83</b> | <b>80,41</b> |
| Mechanik opr.motorových vozidel    | <b>109,93</b> | <b>92,38</b> |
| Opravář zemědělských strojů        | <b>110,05</b> | <b>93,11</b> |
| Mech.opr.mot.voz. – zkrácená forma | <b>81,75</b>  |              |

## Studijní obor

*celkový průměrný prospěch* činil - 1. pololetí **2,83** 2. pololetí **2,77**

*celková průměrná absence* činila - 1. pololetí **112,98** 2. pololetí **93,79**

## Dálkové nástavbové studium

*celkový průměrný prospěch* 1. pololetí **2,99** 2. pololetí **2,83**

# Souhrnná statistika tříd

1. pololetí školního roku 2016/17

| třída            | žáků | z toho hodnocení |    |    |    | snížená<br>známka Ch | průměrný<br>prospěch | Průměrná absence na žáka |          |
|------------------|------|------------------|----|----|----|----------------------|----------------------|--------------------------|----------|
|                  |      | V                | P  | 5  | N  |                      |                      | celkem                   | neomluv. |
| <b>1.A</b>       | 17   | 0                | 6  | 10 | 1  | 7 (4+3)              | 2.858                | 98.94                    | 14.0     |
| <b>1.B</b>       | 17   | 0                | 8  | 9  | -  | 8 (3+5)              | 2.986                | 93.41                    | 21.9     |
| <b>1.C</b>       | 17   | 0                | 8  | 6  | 3  | 7 (2+5)              | 3.026                | 81.76                    | 34.1     |
| <b>1. ročník</b> | 51   | 0                | 22 | 25 | 4  | 22 (9+13)            | 2.954                | 91.37                    | 23.3     |
| <b>2.AC nKuČ</b> | 11   | 0                | 2  | 8  | 1  | 4 (2+2)              | 2.685                | 89.09                    | 10.7     |
| <b>2.AC nOZS</b> | 15   | 0                | 6  | 6  | 3  | 2 (0+2)              | 3.182                | 88.46                    | 5.47     |
| <b>2.B</b>       | 25   | 0                | 10 | 12 | 3  | 7 (3+4)              | 3.024                | 98.12                    | 20.2     |
| <b>2.D</b>       | 12   | 0                | 4  | 8  | -  | -                    | 3.201                | 14.08                    | -        |
| <b>2.G</b>       | 8    | 1                | 7  | -  | -  | 7 (2+5)              | 1.375                | 81.75                    | 34.4     |
| <b>2.S</b>       | 13   | 0                | 3  | 7  | 2  | 3 (0+3)              | 3.020                | 140.30                   | 9.69     |
| <b>2. ročník</b> | 84   | 1                | 32 | 41 | 9  | 23 (7+16)            | 3.009                | 88.18                    | 13.2     |
| <b>3.A</b>       | 13   | 0                | 5  | 7  | 1  | 4 (2+2)              | 2.624                | 120.46                   | 11.9     |
| <b>3.BC MOMV</b> | 14   | 0                | 7  | 2  | 5  | 5 (1+4)              | 2.752                | 138.28                   | 35.7     |
| <b>3.BC nOZS</b> | 19   | 1                | 11 | 4  | 3  | 11 (8+3)             | 3.026                | 159.94                   | 42.4     |
| <b>3.D</b>       | 9    | 0                | 5  | 3  | 1  | -                    | 2.796                | 9.77                     | -        |
| <b>3.S</b>       | 21   | 0                | 12 | 5  | 4  | 2 (2+0)              | 2.616                | 85.14                    | 1.38     |
| <b>3. ročník</b> | 76   | 1                | 40 | 21 | 14 | 22 (13+9)            | 2.730                | 110.75                   | 19.6     |
| <b>4.S</b>       | 11   | 0                | 4  | 6  | 1  | 4 (0+4)              | 3.099                | 133.81                   | 29.2     |
| <b>4. ročník</b> | 11   | 0                | 4  | 6  | 1  | 4 (0+4)              | 3.098                | 133.82                   | 29.2     |
| <b>CELKEM</b>    | 222  | 2                | 98 | 93 | 28 | 71 (29+42)           | 2.907                | 98.90                    | 18.5     |



# Souhrnná statistika tříd

2. pololetí školního roku 2016/17

| třída            | žáků | z toho hodnocení |     |    |   | snížená<br>známka Ch | průměrný<br>prospěch | Průměrná absence na žáka |          |
|------------------|------|------------------|-----|----|---|----------------------|----------------------|--------------------------|----------|
|                  |      | V                | P   | 5  | N |                      |                      | celkem                   | neomluv. |
| 1.A              | 14   | 0                | 11  | 3  | - | 6 (4+2)              | 2.718                | 87.92                    | 9.29     |
| 1.B              | 16   | 0                | 14  | 2  | - | 4 (0+4)              | 2.849                | 73.93                    | 22.1     |
| 1.C              | 16   | 1                | 15  | -  | - | 5 (1+4)              | 2.969                | 62.43                    | 12.0     |
| <b>1. ročník</b> | 46   | 1                | 40  | 5  | 0 | 15 (5+10)            | 2.852                | 74.20                    | 14.7     |
| 2.AC nKuČ        | 12   | 0                | 10  | 2  | - | 6 (2+4)              | 2.407                | 71.25                    | 23.6     |
| 2.AC nOZS        | 15   | 0                | 11  | 4  | - | 5 (1+4)              | 3.212                | 79.53                    | 8.80     |
| 2.B              | 24   | 1                | 19  | 4  | - | 7 (3+4)              | 2.941                | 99.66                    | 9.25     |
| 2.D              | 11   | 0                | 7   | 4  | - | -                    | 2.950                | 20.63                    | -        |
| 2.S              | 12   | 1                | 7   | 4  | - | 1 (1+0)              | 2.950                | 105.41                   | 1.83     |
| <b>2. ročník</b> | 74   | 2                | 54  | 18 | 0 | 19 (7+12)            | 2.911                | 80.16                    | 8.91     |
| 3.A              | 13   | 0                | 12  | 1  | - | 4 (2+2)              | 2.562                | 82.07                    | 9.46     |
| 3.BC MOMV        | 14   | 1                | 11  | 2  | - | 5 (4+1)              | 2.473                | 103.57                   | 7.36     |
| 3.BC nOZS        | 16   | 0                | 13  | 3  | - | 3 (0+3)              | 2.833                | 137.37                   | 28.6     |
| 3.D              | 9    | 1                | 8   | -  | - | -                    | 2.717                | 5.44                     | -        |
| 3.S              | 20   | 0                | 16  | 4  | - | 3 (0+3)              | 2.612                | 113.95                   | 8.50     |
| <b>3. ročník</b> | 72   | 2                | 60  | 10 | 0 | 15 (6+9)             | 2.637                | 97.82                    | 11.9     |
| 4.S              | 10   | 0                | 7   | 3  | - | 2 (2+0)              | 2.890                | 39.50                    | 2.40     |
| <b>4. ročník</b> | 10   | 0                | 7   | 3  | 0 | 2 (2+0)              | 2.889                | 39.50                    | 2.40     |
| <b>CELKEM</b>    | 202  | 5                | 161 | 36 | 0 | 51 (20+31)           | 2.806                | 83.08                    | 11.0     |

### Průměrný prospěch - učňovské obory

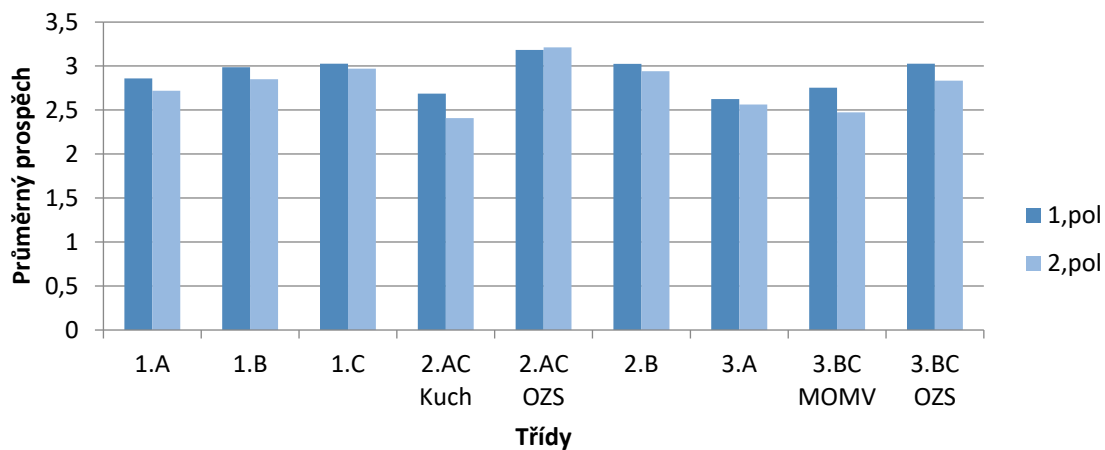

### Průměrný prospěch - studijní obor

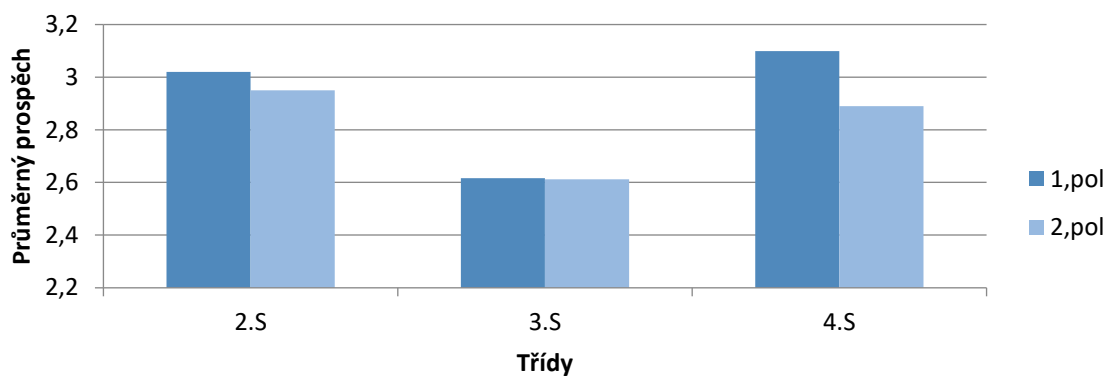

### Průměrný prospěch - dálkové studium

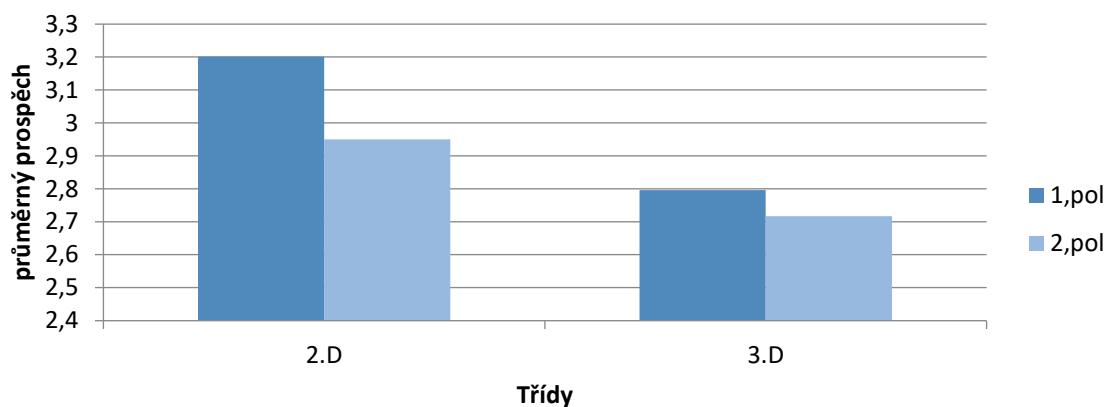

## Průměrná absence - učňovské obory

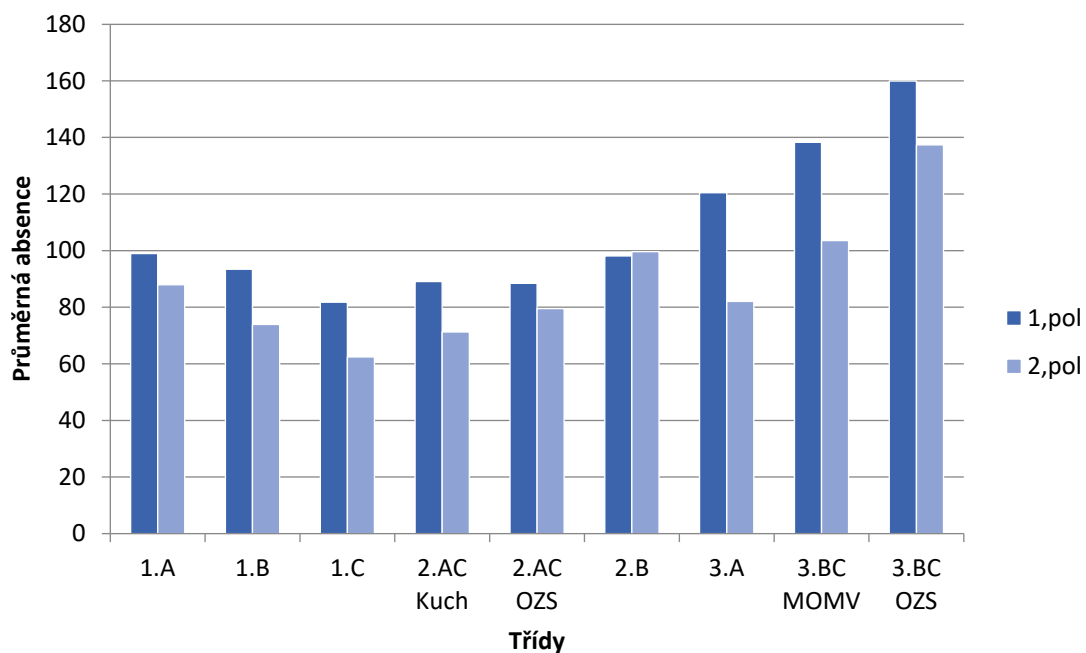

## Průměrná absence - studijní obor

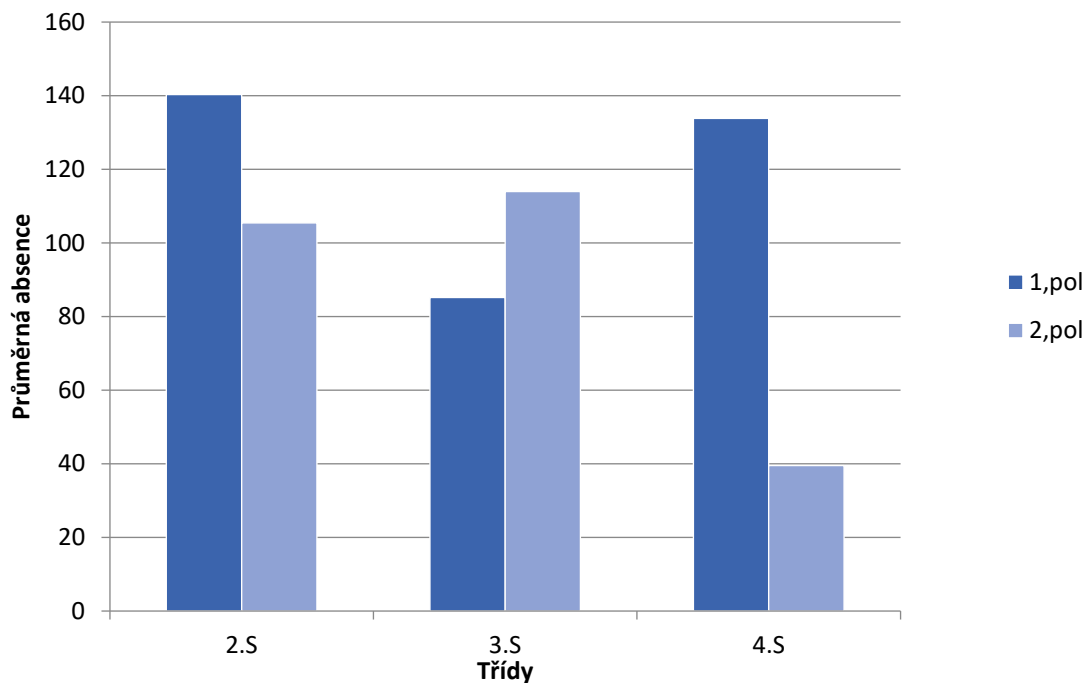

Ve školním roce 2016/2017 maturitní zkouška proběhla dle platných předpisů.

### **Profilová část MZ :**

#### **Podnikání**

|                               |   |                             |
|-------------------------------|---|-----------------------------|
| <b>Ekonomika</b>              | - | ústní zkouška               |
| <b>Marketing a management</b> | - | maturitní práce s obhajobou |
| <b>Účetnictví</b>             | - | písemná maturitní zkouška   |

#### **Silniční doprava**

|                                       |   |                             |
|---------------------------------------|---|-----------------------------|
| <b>Výroba a logistika</b>             | - | ústní zkouška               |
| <b>Mechanika, silniční vozidla</b>    | - | písemná zkouška             |
| <b>Opravy a údržba vozidel, praxe</b> | - | maturitní práce s obhajobou |

### **Společná část MZ :**

|                                   |   |            |
|-----------------------------------|---|------------|
| <b>Český jazyk a literatura</b>   | - | ÚZ, DT, PP |
| <b>Anglický jazyk (volitelný)</b> | - | ÚZ, DT, PP |
| <b>Ruský jazyk (volitelný)</b>    | - | ÚZ, DT, PP |
| <b>Matematika (volitelný)</b>     | - | DT         |

K řádné maturitní zkoušce v jarním termínu školního roku 2016/2017 se přihlásilo celkem 20 studentů, k MZ přistoupilo 15, z toho 1 student prospěl s vyznamenáním, 5 prospělo, 9 neprospělo. Opravné zkoušky konalo 10 studentů, z toho 1 prospěl, 9 neprospělo.

V podzimním termínu k řádné MZ přistoupil 1 student, u maturitní zkoušky neuspěl. Opravné zkoušky konalo studentů 7, z toho 4 prospěli a 3 neprospěli.

### Přehled celkových výsledků MZ za školní rok 2016/2017

| Obor                | Termín  | Jarní termín |                 |           |                | Podzimní termín |                 |           |                |
|---------------------|---------|--------------|-----------------|-----------|----------------|-----------------|-----------------|-----------|----------------|
|                     |         | prospěl      | prospěl s vyzn. | neprospěl | prům. prospěch | prospěl         | prospěl s vyzn. | neprospěl | prům. prospěch |
| 2345M/01            | řádný   | 2            | 1               | 3         | 2,72           | 0               | 0               | 0         | 0              |
|                     | opravný | 0            | 0               | 6         | 3,16           | 1               | 0               | 1         | 3,2            |
| 6441L/51<br>dálkové | řádný   | 3            | 0               | 5         | 3,27           | 0               | 0               | 1         | 4,4            |
|                     | opravný | 1            | 0               | 3         | 3,48           | 3               | 0               | 2         | 3,4            |

### Přehled výsledků MZ v řádném termínu jarním 2017

| Část      | Předmět | Obor     | Počet        |              | Úspěšně vykonalo/ nekonal |     |    | Prům. prospěch |
|-----------|---------|----------|--------------|--------------|---------------------------|-----|----|----------------|
|           |         |          | přihlášených | maturujících | DT                        | PP  | ÚZ |                |
| Společná  | ČJ      | 2345M/01 | 10           | 6            | 4/1                       | 5   | 6  | 4              |
|           |         | 6441L/51 | 9            | 8            | 3                         | 7   | 8  | 4,37           |
|           | AJ      | 2345M/01 | 6            | 5            | 4/1                       | 4/1 | 5  | 2,75           |
|           |         | 6441L/51 | 6            | 5            | 5                         | 3   | 5  | 4,2            |
|           | M       | 2345M/01 | 4            | 1            | 0                         | -   | -  | 5              |
|           | RJ      | 6441L/51 | 3            | 3            | 3                         | 3   | 3  | 2,66           |
| Profilová | OAD, OP | 2345M/01 | 11           | 7            | -                         | -   | 7  | 2,0            |
|           | VL      | 2345M/01 | 11           | 7            | -                         | -   | 7  | 2,0            |
|           | SV, ME  | 2345M/01 | 11           | 9            | -                         | 6   | -  | 3,88           |
|           | Ú       | 6441L/51 | 9            | 9            | -                         | 8   | -  | 3,33           |
|           | E       | 6441L/51 | 9            | 8            | -                         | -   | 8  | 3,12           |
|           | MM      | 6441L/51 | 9            | 8            | -                         | -   | 8  | 2,12           |

## Přehled výsledků MZ v řádném termínu podzimním 2017

| Část      | Předmět | Obor     | Počet        |              | Úspěšně vykonalo/ nekonal |    |    | Prům. prospěch |
|-----------|---------|----------|--------------|--------------|---------------------------|----|----|----------------|
|           |         |          | přihlášených | maturujících | DT                        | PP | ÚZ |                |
| Společná  | ČJ      | 2345M/01 | 3            | 0            | -                         | -  | -  | -              |
|           |         | 6441L/51 | 1            | 1            | 0                         | 1  | 0  | 5              |
|           | M       | 2345M/01 | 3            | 0            | -                         | -  | -  | -              |
|           | AJ      | 6441L/51 | 1            | 1            | 0                         | 0  | 1  | 5              |
|           |         |          |              |              |                           |    |    |                |
| Profilová | OAD, OP | 2345M/01 | 3            | 0            | -                         | -  | -  | -              |
|           | VL      | 2345M/01 | 3            | 0            | -                         | -  | -  | -              |
|           | SV, ME  | 2345M/01 | 3            | 0            | -                         | -  | -  | -              |
|           | E       | 6441L/51 | 1            | 1            | -                         | -  | 1  | 4              |
|           | MM      | 6441L/51 | 1            | 1            | -                         | -  | 1  | 3              |
|           | Ú       | 6441L/51 | 1            | 1            | -                         | 0  | -  | 5              |

Porady učitelů a pedagogické rady probíhaly pravidelně a jsou o nich vedeny zápisy. V předmětových komisích byly projednávány aktuální problémy, realizace ŠVP, odborné exkurze, výchovně-vzdělávací programy apod. Maturitní komise se zaměřila na sledování novinek z Cermatu, přípravě na profilovou část MZ a zhodnocení výsledků maturitní zkoušky 2016/2017.

## Zhodnocení výsledků v odborném výcviku za školní rok 2016/2017

Školní rok 2016/2017 proběhl podle celoročního plánu. Odborný výcvik byl plněn ve školních dílnách OV a na smluvních pracovištích dle předem stanoveného harmonogramu.

### Smluvní pracoviště školy

| Třída | Smluvní pracoviště  | Počet žáků |
|-------|---|------------|
| I.A   | Hotel Vitality, Vendryně<br>Restaurace Bronislava Steblová, Ropice<br>Rybárna Stern, Jablunkov  | 4          |
| II.A  | MŠ Vendryně, ZŠ Návsí<br>Penzion Bělá, Jablunkov<br>Penzion Beskydka, Dolní Lomná<br>Penzion Réva, Jablunkov<br>Pizzerie, Jablunkov<br>Restaurace U Maryny, Bocanovice  | 7          |
| III.A | Hotel Grůň, Mosty u Jablunkova<br>Hotel Cascada, Český Těšín<br>Bar Destiny, Třinec<br>Bar pod Kempou, Bukovec<br>Chata Severka, Dolní Lomná<br>Pizzerie Verdi, Jablunkov<br>Restaurace U Burého<br>Restaurace U Maryny, Bocanovice | 14         |
| II.G  | Agricoop a.s., Oldřichovice<br>Netis a.s., Návsí<br>Pneu Profi, Třinec<br>Autoservis Mihula, Paskov<br>Autoservis Martynek, Hrádek<br>Autoservis Martin Dej, Bohumín<br>Autoset Centrum, Třinec<br>Autobop, Rychvald                | 9          |
| I.B   | ProNorth Czech a.s., Třinec<br>OLZA s.r.o., Jablunkov   | 6          |
| II.B  | PRO NORTH CZECH a.s.  | 12         |

|       |   |    |
|-------|---|----|
|       | <p>Autoservis Martynek</p> <p>Doprava TŽ</p> <p>Salu Systém, Jablunkov</p> <p>Kohut Třinec</p> <p>Autoemise Návsí</p> <p>SGM Jablunkov</p> <p>RS Auto Svrčinovec</p> <p>AB Autoboss, Český Těšín</p>  |    |
| III.B | <p>PRO NORTH CZECH a.s.</p> <p>Ford Kantor, Vendryně</p> <p>Autoservis Požár, Vendryně</p> <p>Autodružstvo Frýdek-Místek</p> <p>Cars servis, Čadca</p> <p>Toyota, Třinec</p>  | 6  |
| I.C   | <p>PRO NORTH CZECH a.s.</p> <p>Olza s.r.o., Jablunkov</p>   | 4  |
| II.C  | <p>Berndorf a.s., Bystřice</p> <p>DOPRAVA TŽ a.s. Třinec</p> <p>NETIS a.s. Návsí</p> <p>Konderla, Bystřice</p> <p>Gascontrol, Horní Suchá</p> <p>Tozos, Dolní Tošanovice</p> <p>AB Autoboss, Český Tešín</p> <p>Agricoop a.s., Oldřichovice</p> | 11 |
| III.C | <p>NETIS a.s. Návsí</p> <p>Salu Systém, Jablunkov</p> <p>Karireal, Třinec</p> <p>SHR s.r.o., Bukovec</p> <p>SGM Jablunkov</p> <p>Ossiko s.r.o., Třinec</p> <p>U Daniela, Skalité</p> <p>Kohut Třinec</p>  | 16 |



Celoroční plány odborného výcviku byly u všech skupin a ročníků splněny. Odborný výcvik byl narušován pouze absencí žáků, která byla vysoká zejména u některých jedinců. S těmito jedinci byl prováděn pohovor, byli pozváni rodiče za účasti výchovného poradce, ZŘTV a třídního učitele. Zástupce ředitele pro OV zapisoval absenci týdně dle seznamů jednotlivých tříd do třídních knih.

V oblasti bezpečnosti práce došlo na odborném výcviku k 13 poranění (z toho 2 registrované úrazy). V oblasti vybavení OOPP nebyly zjištěny žádné zjevné závady. Žáci i pracovníci SOŠ a SOU tyto ochranné pomůcky používali v plném rozsahu, pomůcky byly řádně udržovány.

Kontrolní a hospitační činnost byla prováděna v souladu s plánem a to ZŘPV.

### Závěrečné zkoušky

Proběhly v termínu stanovené vyhláškou a dle zpracovaného harmonogramu. Závěrečné zkoušky se konaly u tří učebních oborů a to:

Kuchař-číšník – třída III.A

Mechanik opravář motorových vozidel – třída III.BC, II.G

Opravář zemědělských strojů – třída III.BC

**Výsledky závěrečných zkoušek byly následující:**

### Přehled prospěchu třídy 2. G – po opravných a náhradních zkouškách

**Třídní učitel:** Ing. Rojčík Radomír      Počet žáků celkem: 7

Z toho dívek: 0

Chlapců: 7

| Předmět  | Průměr |   |   |       |
|--|--------|---|---|-------|
|  | 1      | 2 | 3 |       |
| Písemná zkouška  | -      | - | 1 | 4,00  |
| Praktická zkouška z odborného výcviku  | 2      | 1 | 3 | 2,167 |
| Ústní zkouška  | 2      | 2 | 1 | 2,167 |
| Hodnocení alespoň z jednoho předmětu: 5<br>1 žák - Písemná závěrečná zkouška |        |   |   |       |

|                                   |                        |   |
|-----------------------------------|------------------------|---|
| Celkový průměrný prospěch         | <b>2,778</b>           |   |
| <b>Stupeň hodnocení prospěchu</b> | Prospěl s vyznamenáním | 1 |
|                                   | Prospěl                | 5 |
|                                   | Neprospěl              | 1 |
|                                   | Nehodnocen             | 0 |

### Přehled prospěchu třídy 3. A – po opravných a náhradních zkouškách

Třídní učitel: Ing. Kajzarová Anna Počet žáků celkem: 12

Z toho dívek: 7

Chlapců: 5

| Předmět  | Průměr |   |   |       |
|--|--------|---|---|-------|
|  | 1      | 2 | 3 |       |
| Písemná zkouška  | 1      | 7 | 1 | 2,583 |
| Praktická zkouška z odborného výcviku  | 4      | 3 | 5 | 2,083 |
| Ústní zkouška  | 4      | 5 | 2 | 2,000 |
| Hodnocení alespoň z jednoho předmětu: 5<br>1 žák – písemná závěrečná zkouška |        |   |   |       |

|                            |                        |   |
|----------------------------|------------------------|---|
| Celkový průměrný prospěch  | <b>2,222</b>           |   |
| Stupeň hodnocení prospěchu | Prospěl s vyznamenáním | 3 |
|                            | Prospěl                | 8 |
|                            | Neprospěl              | 1 |
|                            | Nehodnocen             | 0 |

### Přehled prospěchu třídy 3. BC – po opravných a náhradních zkouškách

Třídní učitel: Mgr. Mrózek Jakub Počet žáků celkem: 25

Z toho dívek: 0

Chlapců: 25

| Předmět  | Průměr |    |    |       |
|--|--------|----|----|-------|
|  | 1      | 2  | 3  |       |
| Písemná zkouška  | -      | 4  | 5  | 3,500 |
| Praktická zkouška z odborného výcviku  | 3      | 9  | 11 | 2,348 |
| Ústní zkouška  | 3      | 10 | 8  | 2,391 |
| Hodnocení alespoň z jednoho předmětu: 5<br>1 žák – písemná závěrečná zkouška |        |    |    |       |

|                            |                        |    |
|----------------------------|------------------------|----|
| Celkový průměrný prospěch  | <b>2,725</b>           |    |
| Stupeň hodnocení prospěchu | Prospěl s vyznamenáním | 1  |
|                            | Prospěl                | 23 |
|                            | Neprospěl              | 1  |
|                            | Nehodnocen             | 0  |

## Svařování

Na SOŠ a SOU proběhly celkem 4 kurzy z toho 2 (pro 14 žáků) ve svařování plamenem, 1 (pro 7 žáků) ve svařování elektrickým obloukem a 1 (pro 5 žáků) ve svařování elektrickým obloukem v ochranné atmosféře. Z celkového počtu žáků ve II.C 5 žáků získali svářečský průkaz v metodě elektrickým obloukem a 3 žáci získali svářečský průkaz v metodě elektrickým obloukem v ochranné atmosféře. Ve třídě III.BC 9 žáků získalo sv. průkaz v metodě sv. plamenem.

## Řízení motorových vozidel

Přehled žáků, kteří absolvovali výcvik

| Třída | B+C | B+C+T | RB/C | RC/D | Ukončilo zkouškou | Nedokončilo | Poznámka                                    |
|-------|-----|-------|------|------|-------------------|-------------|---|
| 3.S   | 10  |       |      |      | 6                 | 4           | 3 pokračují ve výcviku<br>1 ukončil studium |
| 1.G   |     |       | 15   |      | 12                | 3           | 3 ukončili studium                          |
| 3.C   |     | 15    |      |      | 12                | 3           | 3 ukončili studium                          |
| 3.B   | 12  |       |      |      | 9                 | 3           | 2 ukončili studium<br>1 zdrav. důvody       |
| 2.G   |     |       |      | 11   | 11                |             |   |

## **F. Údaje o prevenci sociálně-patologických jevů, výchovné poradenství**

### **Výchovné poradenství**

Ve školním roce 2016/2017 se uskutečnilo celkem 58 výchovných komisí, které byly realizovány zejména pro vysokou neomluvenou absenci a záškoláctví. Dále bylo řešeno nevhodné chování žáků a jiná porušení školního řádu. 36 případů bylo uzavřeno podmíněným vyloučením ze studia. Dále byla vedena řada výchovných pohovorů třídního učitele za přítomnosti výchovného poradce, kde byly řešeny drobnější přestupky proti školnímu řádu.

V evidenci žáků se speciálními vzdělávacími potřebami bylo v tomto školním roce evidováno 11 žáků. 5 žáků bylo v péči PPP pro specifické poruchy učení. Přehled žáků s těmito poruchami či jinými obtížemi byl k dispozici všem pedagogickým pracovníkům. V průběhu roku byl aktualizován a žáci, kteří měli neplatnou zprávu z pedagogicko psychologické poradny, byli posíláni na kontrolní vyšetření. Šest žáků bylo v péči SPC. Úzká spolupráce probíhala zejména s SPC ve Frýdku-Místku, které se zabývá problematikou výchovy a vzdělávání žáků se sluchovým postižením. Žák s tímto zdravotním postižením byl vzděláván podle individuálního vzdělávacího plánu.

Studenti maturitních ročníků byli informováni o možnostech pomaturitního studia na VŠ a VOŠ. Byly jim sděleny některé důležité informace, týkající se přijímacího řízení, např. termíny podání přihlášek, přípravné kurzy, konání Národní srovnávací zkoušky atd.

Rovněž žáci třetích ročníků učebních oborů byli informováni o možnostech nástavbového studia a přijímacím řízení.

Koncem školního roku se uskutečnila přednáška pro vycházející žáky s pracovníci Úřadu práce Jablunkov.

V součinnosti s metodikem primární prevence byly pro žáky zajišťovány odborné přednášky zaměřené na prevenci sociálně patologických jevů. Výchovný poradce rovněž spolupracuje s orgány sociálně-právní ochrany dětí, policií ČR, úřadem práce a dalšími institucemi.

Činnost výchovného poradce je naplňována i dalšími poradenskými, preventivními a jinými aktivitami s žáky, rodiči, vyučujícími a vedením školy.

## Naplnování cílů primární prevence sociálně patologických jevů - šk. rok 2016/2017

Pro naplnování cílů minimálního preventivního programu (MPP) byly stanoveny jednotlivé dlouhodobé, střednědobé a krátkodobé cíle:

- výchova ke zdravým životním stylům, životní prostředí
- klima ve třídě (škole), vztahy (sociálně patologické jevy)
- rozvoj a podpora sociálních kompetencí

Dílčí preventivní aktivity v jednotlivých oblastech primární prevence ve školním roce 2016/2017:

| OBLASTI PRIMÁRNÍ PREVENCE A DÍLČÍ AKTIVITY (školní rok 2016/2017) |   |   |  |   |  |  |
|---|---|---|--|---|--|--|
|   | <b>Bezpečnost a ochrana zdraví</b><br>(policie, doprava, chování) | <b>Klima třídy</b><br>(kolektiv, šikana, kyberšikana, agrese, spolupráce)   | <b>Návykové a psychotropní látky</b><br>(závislost, drogy, alkohol, cigarety, trestní činnost) | <b>Mezilidské vztahy</b><br>(láska, přátelství, úcta, hodnoty, autorita, sexualita, nemoci) | <b>Klima školy</b><br>spolupráce, aktivity, kultura, sport, zábava | <b>Informovanost</b><br>(škola, žáci, rodiče) SRPŠ, Školská rada |
| Dílčí aktivity  | Školení bezpečnosti a ochrany zdraví, školního řádu<br>1.9.2016   | Adaptační pobyt „ <b>poznej sám sebe</b> “<br>1.A, 1.B, 1.C,<br>5.-6.9.2016 | Primární prevence<br><b>Návykové látky</b><br>2.AC, 2.B, 2.S<br>7.10.2016                      | Adaptační pobyt „ <b>poznej sám sebe</b> “<br>1.A, 1.B, 1.C,<br>5.- 6.9.2016                | <b>Sportovní kurz</b><br>26.9.-30.9.2016<br>2.AC, 2.B, 2.S,<br>3.S | Oborové třídní schůzky<br>12.10.2016                             |
|   | Bezpečnost v dopravě „ <b>na vlastní kůži</b> “<br>6.9.2016       | Bezpečí na internetu<br><b>Kyberšikana</b><br>24.4.2017                     | Primární prevence<br><b>Drogy, závislost, alkohol, trest. č.</b><br>1A, 1B, 1C,<br>30.5.2017   | Pomoc lidem „ <b>72 hodin - podané ruce</b> “<br>3S, 4S<br>14.10.2016                       | Filmové představení „ <b>GRAVITATIO N</b> “<br>24.10.2016          | Školská rada<br>20.10.2016                                       |
|   | Školení BOZP<br>12.10.2016  |   |  | Divadlo pro školu<br><b>Divadelní představení</b><br>2.S, 3.S, 4.S<br>28.11.2016            | Podpora podnikavosti dětí a mládeže<br>3.11.- 4.11.2016            | Třídní schůzky<br>15.11.2016                                     |
|   | „ <b>Nehodou to začíná</b> “<br>5.4.2017                          |   |  | Pomoc lidem „ <b>Daruj krev</b> “<br>14 žáků<br>7.4.2017                                    | Kulturní program a vystoupení žáků pro žáky<br>2.2.2017            | Třídní schůzky<br>19.4.2017                                      |
|   |   |   |  | „ <b>Den Země</b> “<br>1A, 1B, 1C, 1S, 2A,<br>2B, 2C, 2S, 3S<br>11.4.2017                   | Chmelová brigáda<br>1B, 1C, 1C, 2AC,<br>2.B<br>6.5 – 13.5.2017     |  |

Kázeňské přestupky žáků jsou řešeny průběžně prostřednictvím výchovných opatření u výchovné komise.

Informovanost školy, rodičů, žáků se realizuje průběžně prostřednictvím webového portálu a aplikace „Bakalář“.

**G. Přehled DVPP ve školním roce 2016/2017 na SOŠ a SOU podnikání a služeb Jablunkov, příspěvková organizace**

|    | Název akce                                   | Počet osob |
|----|--|------------|
| 1. | Školení GOOGLE APPS                          | 25 ?       |
| 2. | Školení BOZP a PO                            | 30?        |
| 3. | Školení - management maturitní zkoušky 2017  | 2          |
| 4. | Výchovné poradenství                         | 1          |
| 5. | Podpora podnikavosti dětí a mládeže          | 2          |
| 6. | Školení svářečských technologů               | 1          |
| 7. | Elektrobusy Třinec                           | 1          |
| 8. | Školení BOSCH – elektronické systémy vozidel | 1          |

| <b>Činnosti školy v oblasti zapojení školy do dalšího vzdělávání v rámci celoživotního učení a dalšího vzdělávání pedagogických pracovníků</b> |  |
|--|--|
| <i>v seznamu zaškrtněte činnosti, na nichž se Vaše škola aktivně podílí</i>  |  |
| <input type="checkbox"/>   | Rekvalifikace  |
| <input type="checkbox"/>   | Příprava na vykonání zkoušky podle Národní soustavy kvalifikací                |
| <input checked="" type="checkbox"/>  | Odborné vzdělávání pro zaměstnavatele  |
| <input type="checkbox"/>   | Zkoušky podle zákona 179/2006 Sb. v platném znění                              |
| <input type="checkbox"/>   | Zájmové vzdělávání pro veřejnost (např. jazykové kurzy, keramika apod.)        |
| <input type="checkbox"/>   | Vzdělávání v oblasti ICT dovedností (na objednávku firem i zájmové pro občany) |
| <input type="checkbox"/>   | Vzdělávání seniorů   |
| <input type="checkbox"/>   | Občanské vzdělávání  |
| <input type="checkbox"/>   | Čeština pro cizince  |
| <input type="checkbox"/>   | Další vzdělávání pedagogických pracovníků (DVPP)                               |
| <input type="checkbox"/>   | Jiné – <i>vypište:.....</i>  |

## H. Aktivity a prezentace školy na veřejnosti

|                         |  |  |
|-------------------------|--|--|
| <b>Adaptační kurz</b>   | adaptační kurz je organizován pro první ročníky. Ve školním roce 2016/2017 kurz se konal v rekreačním středisku Polanka ve dnech 5.9.-6.9.2016. Žáci pod vedením třídních učitelů poznávali svůj nový třídní kolektiv, byli seznámeni se školním řádem, studijním plánem na školní rok, charakteristikou svých učebních oborů, mimoškolní aktivitou školy. Pedagogové pod vedením výchovné poradkyně doplnili program o sportovně zábavné aktivity. Akce byla velmi zdařilá a splnila svůj účel.   |  |
| <b>Lyžařský výcvik</b>  | Ve školním roce 2016/2017 lyžařský výcvik pro první ročníky z důvodu malého zájmu ze strany žáků se nekonal.   |  |
| <b>Odborná praxe</b>    | na základě vypracovaných ŠVP v jednotlivých ročnících proběhly následující odborné praxe :<br>3.S - souvislá odborná praxe v určeném podniku a ve školních dílnách<br>2.S - odborná praxe ve školních dílnách a ve vybraných firmách   |  |
| <b>Projektové dny</b>   | Projektové dny byly hlavně zaměřeny na odborné předměty – <b>výroba a logistika a projektové řízení</b> (3.S, 4.S). Cílem bylo prakticky ověřit metody a poznatky získané v teoretickém vyučování.<br><b>Den Země</b> – ve spolupráci s MÚ, odborem životního prostředí v Jablunkov, žáci uklízeli určená prostranství na území města – 15.4.2016<br><b>Turistický den</b> – 29.6.2016 - učitelé TV zorganizovali celoškolský turistický výšlap, během kterého žáci plnili různé úkoly z oblasti fyzické zdatnosti, první pomoci, orientaci v terénu apod. |  |
| <b>Sportovní kurz</b>   | <b>26.9.2016 – 30.9.2016</b>   | Sportovní kurz byl realizována pro 2. ročníky učňovských a 2. ročník studijního oboru. Náplní kurzu bylo plnění témat ŠVP doplněné turistickými výšlapy, cyklistikou, vodáctvím na řece Olze ve Věřnovicích. Pro zájemce jsme zorganizovali 2- denní přechod Beskyd s noclehem na Lysé hoře. Velmi se osvědčilo rozdělení žáků do skupin dle zájmů, finančních možností a fyzické zdatnosti. V budoucnu budeme pokračovat podle tohoto modelu. |
| <b>Den Země</b>         | <b>11.4.2017</b>   |  |
| <b>Chmelová brigáda</b> | <b>6.5.2017 – 13.5.2017</b>  |  |
| <b>Odborné exkurze</b>  | Odborná exkurze – Marlenka<br>Exkurze ProNorth<br>Exkurze OLZA sro<br>Elektrobusy Třinec<br>Třinecké železářny   | 7.12.2016<br>9. 1. 2017<br>26.1. 2017<br>9. 3. 2017<br>15. 3. 2017, 16. 3.2017   |

|                    |                         |
|--------------------|-------------------------|
|                    | 22. 3. 2017, 23. 3.2017 |
| Hotel Pod Kyčmolem |                         |
| Hotel Pod Akáty    | 29. 3. 2017             |
| AGROSALÓN Nitra    | 30. 3. 2017             |
| HYUNDAI Nošovice   | 26. 5. 2017             |
| STK Návsí          | 27.04.2016              |
| EKOFARMA Kotajný   | 28.04.2016              |
| HZS MSK Třinec     | 11.05.2016              |
| HYUNDAI Nošovice   | 14.06.2016              |

|                                   |   |                        |
|-----------------------------------|---|------------------------|
| <b>Kulturní a vzdělávací akce</b> | Na vlastní kůži – bezpečnost v dopravě pro žáky základních škol v Českém Těšíně | 6.09.2016              |
|                                   | Primární prevence - návykové látky  | 7.10.2016              |
|                                   | 72 hodin – podané ruce  | 14.10.2016             |
|                                   | Filmové představení – GRAVITATION   | 24.10.2016             |
|                                   | Setkání škol v Pszczynie  | 4.11.2016              |
|                                   | Školní kolo SUDOKU  | 9.11.2016              |
|                                   | SUDOKU - soutěž středních škol  | 16.11.2016             |
|                                   | Olympiáda ČJ - školní kolo  | 23.11.2016             |
|                                   | Daruj krev se školou  | 25.11.2016             |
|                                   | LIKE SHAKESPEARE – divadlo  | 28.11.2016             |
|                                   | Den otevřených dveří  | 30.11.2016             |
|                                   | Mobilní planetárium   | 31.1.2017              |
|                                   | Vystoupení žáků školy   | 2. 2. 2017             |
|                                   | Ukrajina - včera a dnes   | 15. 2.2017             |
|                                   | Muzeum Bible Jabunkov   | 22. 3.2017             |
|                                   | Muzeum Třinec - lidské tělo   | 23. 3.2017, 4. 4. 2017 |
|                                   | Nehodou to začíná   | 5.4.2017               |
|                                   | Filmové představení – MUZZIKANTI  | 6.4.2017               |
|                                   | Daruj krev se školou  | 7.4.2017               |
|                                   | Den Země  | 11.4.2017              |
|                                   | Barmanský kurz  | 18.4.–21.4. 2017       |
|                                   | Přednáška - ÚŘAD PRÁCE  | 21. 4. 2017            |
|                                   | Bezpečí na internetu  | 24. 4. 2017            |
|                                   | Preventivní přednáška – drogy   | 30. 5. 2017            |
|                                   | Týden řemesel   | 12.–16.6.2017          |
|                                   | Kulturní vystoupení - MÚ Jablunkov  | 21. 6.2017             |

|                |   |             |
|----------------|---|-------------|
| <b>Soutěže</b> | Přespolní běh Třinec – okresní kolo                 | 29.9.2016   |
|                | Akademické mistrovství v TFA 2016 - hasičská soutěž | 6.10.2016   |
|                | Okresní kolo ve fotbale - Frýdek – Místek           | 7. 10.2016  |
|                | Školní kolo SUDOKU                                  | 18.11.2016  |
|                | Krajské kolo SUDOKU                                 | 19.11.2016  |
|                | Olympiáda v ČJ – školní kolo                        | 9. 12. 2016 |
|                | Vánoční turnaj ve stolním tenisu                    | 21.12.2016  |



|                             |                 |
|-----------------------------|-----------------|
| Olympiáda ČJ - okresní kolo | 1.2.2017        |
| Automechanik Junior         | 22. 2. 2017     |
| Mezinárodní řemeslné hry    | 6. 4. 2017      |
| Opravář zem. strojů junior  | 19. – 20.4.2017 |
| Zlatý pohár Linde           | 25.– 26.4.2017  |
| Soutěž zámečníků Pszczyna   | 26. 4. 2017     |
| Soutěž - Těšínský grunt     | 16. 6. 2017     |
| Soutěž - "Na placu"         | 28. 6. 2017     |
| Turistický den              | 29. 6. 2017     |

**Daruj svou krev** do projektu Daruj krev se školou ve školním roce 2016/2017 se zapojilo celkem 17 žáků a 1 učitelka.

**Třídní schůzky** oborové třídní schůzky pro 1. ročníky – 12.10.2016  
třídní schůzky – 15.11.2016  
třídní schůzky – 19.04.2017

### Testování žáků 3. ročníků oborů vzdělání poskytujících střední vzdělání s maturitní zkouškou

| Předmět        | Výsledky školy v rámci všech testovaných škol |           | Výsledky školy v rámci skupiny oborů vzdělání |                 |
|----------------|---|-----------|---|-----------------|
|                |   |           | název skupiny oborů vzdělání *                |                 |
|                | úspěšnost                                     | percentil | percentil                                     | přidaná hodnota |
| Jazyk český    | 78,6  | 22        | 41  | 4. stupeň       |
| Matematika     | 51,3  | 14        | 15  | 4. stupeň       |
| Jazyk anglický | 64,7  | 30        | 47  | 3. stupeň       |

## I. Výsledky inspekční činnosti provedené ČŠI

Na SOŠ a SOU podnikání a služeb Jablunkov proběhlo dne 31.3.2017 prošetření stížnosti českou školní inspekci podle §174 odst. 6 školského zákona s výsledkem – bez závad.

## J. Rozbor hospodaření školy

### **Rozbor hospodaření za rok 2016**

Organizace za kalendářní rok 2016 ukončila hospodaření s vyrovnaným hospodářským výsledkem.tj. 00,00Kč.

Rada Moravskoslezského kraje usnesením č.102/7833 ze dne 7.6. 2016 stanovila všem příspěvkovým organizacím kraje odvětví školství závazný ukazatel – vyrovnaný případně mírně přebytkový hospodářský výsledek hospodaření za rok 2016.

Závazný ukazatel byl dodržen.

Rozpis hospodářského výsledku dle jednotlivých činností :

Hospodářský výsledek v hlavní činnosti : **ztráta - 148 189,86 Kč**

Hospodářský výsledek v doplňkové činnosti: **zisk + 148 189,86 Kč**

**Celkem výsledek hospodaření : 0,00 Kč**

Hospodaření organizace je sledováno v hlavní a doplňkové činnosti dle zřizovací listiny.

**Financování hlavní a doplňkové činnosti je vedeno odděleně.**

Hospodaření v hlavní činnosti je sledováno pod položkami:

1. příjmy – výnosy
2. výdaje, náklady neinvestičního charakteru
3. výdaje investičního charakteru

ad 1. Příjmy – výnosy

Finanční prostředky jsou členěny z hlediska zdrojů:

- dotace od zřizovatele
- dotace státního rozpočtu
- dotace z odboru evropských projektů
- vlastní příjmy

ad 2. Výdaje, náklady neinvestičního charakteru

Finanční prostředky jsou členěny dle finančních toků:

- dotace ze státního rozpočtu (přímé náklady, ONIV, ostatní ONIV a účelové prostředky)
- příspěvek na provoz

ad 3. Výdaje investičního charakteru

Výdaje slouží na rekonstrukce, modernizace, pořízení či nákup dlouhodobého hmotného, nehmotného majetku. Finanční prostředky jsou členěny z hlediska zdrojů:

- dotace od zřizovatele do investičního fondu
- vlastní zdroje

### ad 1) Výnosy v hlavní činnosti

Většina příjmů jsou výnosy z prodeje služeb. Nedílnou součástí byly výnosy z produktivních prací žáků, které byly použity na čerpání nákladů v hlavní činnosti tj. na energii, nákup učebních pomůcek, atd..

**Výnosy vlastní činnosti organizace za rok 2016 : 1 320 967,40 Kč**

| <b>Přehled vlastních příjmů, které měly vliv na docílení hospodářského výsledku (v Kč):</b> |                   |
|---|-------------------|
| <b>Stravné zaměstnanců</b>  | <b>173 096,00</b> |
| <b>Stravné žáků</b>   | <b>285 852,00</b> |
| <b>Produktivní práce žáků</b>   | <b>104 032,81</b> |
| <b>Výnosy za výuku od organizací</b>  | <b>672 206,00</b> |
| <b>Výnosy – soutěže žáků</b>  | <b>4 800,00</b>   |
| <b>Výnosy z prodeje materiálu</b>   | <b>27 001,00</b>  |
| <b>Výnosy z prodeje dlouhodobého majetku a prodeje majetku</b>                              | <b>26 000,00</b>  |
| <b>Ostatní výnosy</b>   | <b>72 979,59</b>  |
| <b>z toho:</b>  |                   |
| Proúčtování oprav do investičního fondu   | 52 029,79         |
| Výnosy z pojistných událostí  | 11 126,00         |
| Ostatní příjmy (úroky, opisy vysvědčení)  | 9 822,88          |

Komentář k položce:

#### **Výnosy z prodeje dlouhodobého majetku a prodeje majetku**

Organizace v roce 2016 prodala soustruh hrotový nejvyšší nabídkce za prodejní cenu

26 000,-Kč. Soustruh již nebyl používán z důvodu závad, kvůli kterým nebylo možné provést elektro revizi.

## d 2) Náklady – rozbor čerpání prostředků hodnoceného roku

**Celkové náklady z hlavní činnosti činily za sledovaný rok 21 285 242,26 Kč.**

Největší položku tvořily náklady na platy, včetně zákonných sociálních pojištění, ostatních sociálních nákladů, a to 15 201 900,88 Kč.

Dalšími rozhodujícími položkami nákladů byla spotřeba materiálu, opravy a udržování, spotřeba energií a služby.

| <b>Přehled důležitých nákladových položek</b>                               |                     |
|---|---------------------|
| <b>Spotřeba materiálu celkem</b>  | <b>1 478 966,65</b> |
| <b>z toho:</b>  |                     |
| Spotřeba potravin   | 477 927,04          |
| OOPP – oděv, obuv pro žáky  | 70 307,19           |
| Spotřeba všeobecného materiálu  | 188 304,24          |
| Drobný dlouhodobý hmotný majetek do 2 999,-Kč neevid.v podr.evidenci        | 40 625,10           |
| DDHM vč učebních pomůcek do 2 999,-Kč evidované v podr.evidenci             | 28 625,00           |
| PHM, maziva   | 230 653,75          |
| Kancelářské potřeby   | 42 589,05           |
| Čistící prostředky  | 61 351,87           |
| Prostředky na úklid   | 18 335,76           |
| Knihy, tiskoviny, předplatné  | 22 259,10           |
| Materiál pro opravy   | 251 855,31          |
| Ostatní materiál (tiskopisy, prádlo, materiál pro údržbu, zdravot.materiál) | 46 133,24           |

Komentář k položkám:

**Nákup drobného dlouhodobého hmotného majetku do 2 999,-Kč evidovaných v podrozvahové evidenci : 28 625,00 Kč.**

**PHM a maziva: 230 653,75 Kč**

Spotřeba PHM za rok 2016 se snížila oproti roku 2015 o částku 95 504,17 Kč z důvodu snížení počtu žáků a efektivnějšího využití automobilů.

|                         |                   |
|-------------------------|-------------------|
| <b>Spotřeba energie</b> | <b>991 600,00</b> |
| <b>z toho:</b>          |                   |
| Spotřeba studené vody   | 301 110,50        |
| Spotřeba plynu          | 319 345,50        |
| Spotřeba el. energie    | 371 144,00        |

**Položka energií v rozpočtu organizace byla rozhodujícím faktorem.**

Komentář k položkám:

**Spotřeba plynu: 319 345,50 Kč**

Objem vynaložených prostředků na tuto položku byl hlavně ovlivněn zateplením obou školních budov jedné na ul.Zahradní 102 a druhé na ul.Školní 416.

Tabulka č. 3

| <b>Přehled spotřeba plynu</b> |            |            |            |
|-------------------------------|------------|------------|------------|
| ROK                           | 2014       | 2015       | 2016       |
| Spotřeba plynu m3             | 38 963     | 33 745     | 30 954     |
| Spotřeba plynu v Kč           | 456 155,50 | 386 440,00 | 319 345,50 |

Tabulka č. 4

| <b>Přehled spotřeby el. energie</b> |       |       |       |
|-------------------------------------|-------|-------|-------|
| ROK                                 | 2014  | 2015  | 2016  |
| Spotřeba el. energie MWh            | 38,36 | 76,61 | 80,28 |

|                           |             |            |            |
|---------------------------|-------------|------------|------------|
| Spotřeba el. energie v Kč | 354 278,000 | 321 558,00 | 371 144,00 |
|---------------------------|-------------|------------|------------|

#### **Opravy a udržování nemovitého majetku: 501 958,74 Kč**

Objem vynaložených prostředků na tuto položku byl ovlivněn hlavně zajištěním hygienických podmínek dle vyhlášky 410/2005 Sb., o hygienických požadavcích na prostory a provoz zařízení pro výchovu a vzdělávání dětí a mladistvých. Jedná se o opravy kanalizace, elektroinstalace v obou školních budovách, rozsáhlejší opravu chodby 2 NP a ředitelny ve školní budově na ulici Školní 416.

Kromě toho byly provedené i běžné opravy movitého a nemovitého majetku jako:

opravy nábytku, obložení, opravy elektroinstalace, opravy podlahové krytiny, oprava kotlů, opravy inventáře ŠJ-elektrického kotle, konvektomatu, digestoře, myčky, oprava vratu školní budovy na ulici Zahradní a jiné drobné opravy.

#### **Opravy a udržování automobilů: 60 962,00 Kč**

Oproti roku 2015 došlo ke snížení nákladů na opravy automobilů o 88 872,87 Kč. Efektivní využití finančních prostředků se projevilo hlavně z důvodů plánování oprav.

|                                       |                   |
|---------------------------------------|-------------------|
| <b>Opravy a udržování</b>             | <b>643 809,89</b> |
| <b>z toho:</b>                        |                   |
| Opravy a udržování nemovitého majetku | 501 958,74        |
| Opravy a udržování movitého majetku   | 80 889,15         |
| Opravy a udržování automobilů         | 60 962,00         |
| <b>Cestovné</b>                       | <b>27 971,00</b>  |

Náklady na cestovné se tvořily hlavně z odborných seminářů, školení a exkurzí v tuzemsku.

|                      |                     |
|----------------------|---------------------|
| <b>Služby celkem</b> | <b>1 089 135,18</b> |
| <b>z toho:</b>       |                     |
| Poštovné             | 15 930,00           |
| Internet             | 29 040,00           |

|                                |            |
|--------------------------------|------------|
| Telefonní poplatky             | 35 477,00  |
| Nájemné                        | 303 422,80 |
| Služby zpracování dat          | 240 283,35 |
| Likvidace odpadů               | 27 424,00  |
| Nákup škol. služeb (autoškola) | 84 810,10  |
| Revize                         | 69 590,00  |
| Praní prádla                   | 7 422,00   |
| Startovné, soutěže             | 19 737,00  |
| Ostatní služby                 | 255 998,93 |

### Služby zpracování dat

Náklady na softwarovou službu :

upgrade programy: „Bakalář“, „ESET“ (antivirový program), SW-Smile-ŠVP, „ MAUS“(Účetnictví), Resk - „Platy“, modul-PartnerLink, Domény-internetové stránky, „Amethyst“- upgrade jazykové laboratoře Robotel FULL verze, Google Apps-nastavení aplikace, registrace služby pro vzdělávání a vytvoření uživatelských účtů (Kupní smlouva).

### Nájemné

Hlavní položku tvoří nájemné kopírovacích strojů zn. „MINOLTA“ a nájemné za tlakové láhve.

### Ostatní služby

Hlavní položku tvoří zajištění služeb správy, údržby a servisu výpočetní techniky, kancelářské techniky, čištění kanalizací, servis mycích stolů v dílnách OV, zpracování mezd, zpracování daňové příznání službou, poradenská činnost, revize a odborné prohlídky komínů, plynu, elektr. zařízení, hasících přístrojů, STK, automobilů.

## Rozbor čerpání účelových prostředků z rozpočtu zřizovatele

### Provozní náklady ÚZ 0 – 3 920 000,-Kč

Tyto provozní náklady byly použity do hlavní činnosti dle plánu. Dle návrhu rozpočtu na rok 2016 byl zohledněn požadavek na zvýšení příspěvku na provoz na pořízení a zprovoznění funkčních konvekčních strojů ve výši 70 000,-Kč. Finanční prostředky ve výši 70 000,-Kč byly schváleny usnesením rady kraje č.94/7349 ze dne 22.3. 2016.

Plně vyčerpáno.

### **Účelové prostředky na krytí odpisů ÚZ 205 – 867 000,-Kč**

Plně vyčerpáno.

### **Účelové prostředky na posílení rozpočtu na platy z prostředku kraje ÚZ 131 – 957 000 Kč**

Rada Moravskoslezského kraje usnesením 98/7554 ze dne 21.4. 2016 schválila naší organizaci podle § 12 zákona č.250/2000 Sb., o rozpočtových pravidlech územních rozpočtů zvýšení závazného ukazatele příspěvek na provoz o účelové prostředky na řešení dopadu institucionální a odborové optimalizace sítě škol a školských zařízení včetně udržení dostupnosti vzdělávání a zajištění nových kapacit.

Plně vyčerpáno.

### **Účelové prostředky na dofinancování autoškoly službou ÚZ 203 – 56 000,-Kč**

Kurz absolvovalo 8 žáků. Náklad na jednoho žáka činil 7 000,-Kč.

Plně vyčerpáno.

### **Účelové prostředky na soutěž „O pohár Beskyd“ ÚZ 134 – 10 000,-Kč.**

Prostředky byly použité na zajištění a organizaci X. ročníku gastronomické soutěže družstev „O pohár Beskyd“. Této soutěže se zúčastnili žáci oboru kuchař číšník.

Plně vyčerpáno.

### **Účelový investiční prostředek do fondu investic ÚZ 206 – 1 296 800,-Kč**

- Účelové určeno 1 200 000,-Kč na akci „Rekonstrukce hygienických zařízení objektu na ulici Zahradní“.

Investiční příspěvek do fondu investic rada Moravskoslezského kraje schválila dne 24.5. 2016 usnesením č. 101/7775.

- Účelové určeno na nákup obráběcích strojů – 96 800,-Kč.

Investiční příspěvek do fondu investic rada Moravskoslezského kraje schválila dne 18.10. 2016 usnesením č. 112/8652.

Veškeré finanční prostředky ÚZ 206 do fondu investic byly plně vyčerpány.

### **Mzdové náklady, zaměstnanci, průměrný plat**

V roce 2016 byl rozpis přímých výdajů řešen normativně na základě vyučovaných oborů. Tomu odpovídají neinvestiční výdaje (dále NIV) na jednoho žáka a z toho mzdové prostředky (dále MP) na jednoho žáka.

Prostředků na platy ze státního rozpočtu (MŠMT, stanovil zřizovatel a byly tvořeny z následujících toků:

**ÚZ 33353 přímé náklady na vzdělávání – 12 714 000,00Kč**

ÚZ 33049 rozvojový program

**„Podpora odborného vzdělávání v roce 2016“ – 519 984,00Kč**



ÚZ 33052 rozvojový program

**„Zvýšení platů pedagogických pracovníků**

**regionálního školství v roce 2016 – 312 237,00Kč**

**Prostředky na platy celkem: 13 546 221,00Kč**

Účelové prostředky (dotace) za státního rozpočtu byly plně vyčerpány.

Proběhlo finanční vypořádání dotací ze státního rozpočtu. Finanční prostředky přiděleny ze státního rozpočtu byly vynaloženy efektivně vzhledem k jejich poskytnutí, bylo dbáno na hospodárné a účelné jejich využití.

Prostředky na platy - podíl mimotarifních složek:

Odměny jako jeden z motivačních prvků aktivity zaměstnanců byly vyplaceny hlavně za měsíc listopad, prosinec 2016. Tímto se podařilo organizaci podpořit většinu aktivních zaměstnanců k činnostem, které nelze ocenit tarifním platem, nelze je popsat v pracovních náplních, ale pro činnost a rozvoj školy jsou nezbytné.

Ostatní složky jako příplatek za vedení, zvláštní příplatek, platy za přímou pedagogickou činnost nad stanovený rozsah prací, organizace se řídila stanoveným zákonem a vnitřními mzdovými zásadami (směrnicemi).

Závazné ukazatele v oblasti přímých nákladů stanovené zřizovatelem nebyly překročeny.

**Limit počtu zaměstnanců stanovený zřizovatelem: 33,31 (skutečnost 32,307)**

**Limit nebyl překročen.**

## **Vyhodnocení přínosu doplňkové činnosti**

Okruhy doplňkové činnosti

Organizace na základě zřizovací listiny ev. č. ZL/296/2001, dodatek č. 9 má povolené tyto okruhy doplňkové činnosti:

1. Pořádání rekvalifikačních kurzů, vzdělávacích kurzů a odborného školení včetně zprostředkování.
2. Závodní stravování zaměstnanců právnických osob vykonávajících činnost škol a školských zařízení zřízených krajem, obcí.
3. Provozování autoškoly.
4. Svářečské kurzy včetně přezkoušení.
5. Hostinská činnost.
6. Obchodní činnost včetně zprostředkování.
7. Zprostředkování obchodu a služeb.
8. Silniční motorová doprava osobní a nákladní.
9. Zámečnictví.
10. Obráběčství.
11. Pronájem majetku.
12. Kovářství, podkovářství.
13. Ubytovací služby.
14. Provádění staveb, jejich změn a odstraňování.
15. Výroba stavebních hmot, porcelánových, keramických a sádrových výrobků.
16. Výroba textilií, textilních výrobků, oděvů a oděvních doplňků a jejich prodej.
17. Provozování tělovýchovných a sportovních zařízení a organizování sportovní činnosti.
18. Vydavatelská a polygrafická činnost.
19. Poskytování služeb v oblasti bezpečnosti a ochrany zdraví při práci.
20. Podniky zajišťující ostrahu majetku a osob.

Z těchto výše uvedených okruhů doplňkové činnosti, organizace provozuje pouze tyto okruhy:

- Závodní stravování zaměstnanců právnických osob vykonávajících činnost škol
- Provozování autoškoly
- Svářečské kurzy
- Hostinská činnost
- Pronájem majetku
- Závodní stravování.

Organizace zabezpečuje stravování pro cizí strážníky. Jsou to fyzické i právnické osoby. Strážníci si mohou vybrat oběd ze dvou druhů jídel. I když v blízkém okolí je velká konkurence, v této oblasti jsme dosáhli zisku 6 630,63 Kč.

## Hostinská činnost

S účinnosti od 1. 9. 2012 produktivní práce žáků obor kuchař-číšník jsou vedeny v doplňkové činnosti, která je schválená zřizovatelem a vymezená ve zřizovací listině jako „Hostinská činnost“.

Organizace má živnostenský list k provozování této činnosti.

Hlavním cílem této oblasti je zdokonalení výuky žáků oboru kuchař-číšník tj. prohlubování a upevňování dovednosti žáků. V této činnosti škola úzce spolupracuje s osobnostmi v oblasti hotelového marketingu a tím zaručují kvalitu a profesionalitu pořádaných gastronomických akcí.

|  |                   |
|--|-------------------|
| <b>Zisk jednotlivých středisek v doplňkové činnosti celkem</b> | <b>148 189,86</b> |
| <b>z toho:</b>   |                   |
| Provozování autoškoly  | 26 979,41         |
| Svářečské kurzy  | 37 345,50         |
| Hostinská činnost  | 54 842,32         |
| Závodní stravování   | 6 630,63          |
| Pronájem majetku   | 22 392,00         |

Rekapitulace hospodaření v doplňkové činnosti:

Výnosy – 2 013 875,00 Kč

Náklady – 1 865 685,14 Kč

**Zisk - + 148 189,86 Kč**

Doplňková činnost měla pozitivní vliv na docílení hospodářského výsledků za rok 2016.

## Závodní stravování

Organizace má vlastní školní jídelnu a výdejnu.

Školní jídelna se setkává s běžnými problémy, které přináší stravování a zejména pak stravování dospívající mládeže. Tato skupina strávníků je velmi kritická, což je podmíněno hlavně věkem.

Je nelehké upoutat pozornost směrem ke správné výživě a celkovému životnímu stylu.

Jídelníčky se sestavují na základě principu zdravé výživy a také se zařazují nové trendy a recepty.

Ve školní jídelně se stravují žáci, studenti a zaměstnanci .Rovněž školní jídelna poskytuje stravování i pro cizí strávníky.

Školní jídelna je napojena na systém e-strava.cz.

Ve školní jídelně se podává pouze jeden hlavní chod tj. oběd.

Strávníci si mohou vybrat nabídku ze dvou jídel.

Finanční normativ potravin je 28,-Kč.

Cena obědu pro žáky a zaměstnance: 28,-Kč.

Náklady organizace na 1 oběd : 27,35 Kč.

Organizace neposkytuje příspěvek z FKSP na stravné (oběd).

Školní jídelna zajišťuje stravování pro své zaměstnance i v době prázdnin.

Tabulka č. 5

| <b>Přehled odebraných obědů v letech 2012 – 2014</b> |                    |
|--|--------------------|
| <b>- HLAVNÍ ČINNOST -</b>                            |                    |
| <b>ROK</b>   | <b>POČET OBĚDŮ</b> |
| 2014   | 17 075             |
| 2015   | 14 941             |
| 2016   | 16 129             |

## **Výsledky kontrol**

V roce 2016 nebyly žádné kontroly.

## **Závěr**

Organizace za rok 2016 dodržela všechny závazné ukazatele.

Doplňková činnost pozitivně ovlivnila celkový hospodářský výsledek organizace za rok 2016.

## **K. Zapojení školy do rozvojových a mezinárodních programů**

Ve školním roce 2016/2017 byla škola zapojena do rozvojového programu MŠMT na podporu odborného vzdělávání.

## **L. Zapojení školy do dalšího vzdělávání v rámci celoživotního učení**

Škola organizovala kurzy na přeškolení svářečů a zajišťovala výuku a výcvik motorových vozidel ve skupinách B, C a T.

## **M. Předložené a realizované projekty**

Nově zahájené projekty:

| <b>Název projektu</b> | <b>Operační program/Zdroj financování</b> | <b>Registrační číslo projektu</b> | <b>Role školy/ŠZ v projektu - příjemce/partner</b><br>(v případě, že škola je partner, uvést příjemce) | <b>Rozpočet projektu</b><br>(v případě partnerství také částka, která připadá na školu) | <b>Obsah/Cíle projektu</b> | <b>Období realizace</b> |
|-----------------------|---|-----------------------------------|--|---|----------------------------|-------------------------|
| žádné                 |   |                                   |  |   |                            |                         |

Projekty již v realizaci:

| <b>Název projektu</b> | <b>Operační program/Zdroj financování</b> | <b>Registrační číslo projektu</b> | <b>Role školy/ŠZ v projektu - příjemce/partner</b><br>(v případě, že škola je partner, uvést příjemce) | <b>Rozpočet projektu</b><br>(v případě partnerství také částka, která připadá na školu) | <b>Obsah/Cíle projektu</b> |
|-----------------------|---|-----------------------------------|--|---|----------------------------|
| žádné                 |   |                                   |  |   |                            |

Ve školním roce 2016/2017 škola připravovala následující projekty:

- 1) „Laboratoř virtuální reality“ – předkladatel MSK – škola jako partner projektu
- 2) „Přeshraniční spolupráce jako nástroj přípravy absolventů odborných škol“ předložený v rámci výzvy INTERREG V-A SK-CZ/2016/01 – škola jako předkladatel projektu.

## N. Spolupráce s dalšími partnery při plnění úkolů ve vzdělávání

### Firmy spolupracující při zajišťování praktického vyučování žáků

| <b>Počet firem</b> | <b>Dlouhodobě spolupracující firmy</b> (uved'te názvy firem, v případě jejich velkého počtu stačí uvést firmy z hlediska spolupráce nejvýznamnější) |
|--------------------|---|
| 41                 | Pro North Třinec, Kohut Třinec, Autoservis Třinec, Doprava TŽ, Tenis Hotel Vitality Vendryně, Hotel Grůň Mosty u Jablunkova                         |

### Spolupráce s organizacemi zaměstnavatelů a dalšími partnery při plnění úkolů ve vzdělávání

| <b>Spolupracující partner</b>          | <b>Hlavní oblasti a přínosy spolupráce</b> | <b>Forma spolupráce</b>         |
|--|--|---------------------------------|
| Bar Destiny Třinec                     | Kurzy pro žáky – Baristický, Barmanský     | Zajištění praktického vyučování |
| Penzion Beskydka Dolní Lomná           |  | Zajištění praktického vyučování |
| TENIS HOTEL VITALITY a.s. Vendryně     | kurzy pro žáky, odborník z praxe ZUZ       | Zajištění praktického vyučování |
| Restaurace Bronislava Steblová, Ropice |  | Zajištění praktického vyučování |
| Rybárna Stern, Jablunkov               |  | Zajištění praktického vyučování |
| MŠ Vendryně, ZŠ Návsí                  |  | Zajištění praktického vyučování |
| Penzion Réva, Jablunkov                |  | Zajištění praktického vyučování |
| Pizzerie Jablunkov                     |  | Zajištění praktického vyučování |
| Restaurace U Maryny, Bocanovice        |  | Zajištění praktického vyučování |

|                                |   |                                 |
|--------------------------------|---|---------------------------------|
| Hotel Grůň Mosty u Jablunkova  | Exkurze   | Zajištění praktického vyučování |
| Hotel Cascada, Český Těšín     |   | Zajištění praktického vyučování |
| Bar pod Kempou Bukovec         |   | Zajištění praktického vyučování |
| Chata Severka, Dolní Lomná     |   | Zajištění praktického vyučování |
| Restaurace U Burého            |   | Zajištění praktického vyučování |
| Agricoop a.s., Oldřichovice    |   | Zajištění praktického vyučování |
| Netis. A.s. Návší              | Exkurze, odborník z praxe ZUZ                     | Zajištění praktického vyučování |
| Pneu Profí, Třinec             | Exkurze   | Zajištění praktického vyučování |
| Autoservis Mihula, Paskov      |   | Zajištění praktického vyučování |
| Autoservis Martynek, Hrádek    | Odborník z praxe ZUZ                              | Zajištění praktického vyučování |
| Autoservis Martin Dej, Bohumín |   | Zajištění praktického vyučování |
| Autoset Centrum Třinec         |   | Zajištění praktického vyučování |
| Autobop, Rychvald              |   | Zajištění praktického vyučování |
| ProNorth Czech a.s. Třinec     | Exkurze, maturitní práce, spolupráce v projektech | Zajištění praktického vyučování |
| OLZA s.r.o., Jablunkov         | exkurze   | Zajištění praktického vyučování |
| Doprava TŽ                     | exkurze   | Zajištění praktického vyučování |
| Salu Systém, Jablunkov         |   | Zajištění praktického vyučování |
| Kohut Třinec                   | exkurze   | Zajištění praktického vyučování |

|  |   |                                       |
|--|---|---------------------------------------|
| Autoemise Návší  |   | Zajištění praktického vyučování       |
| SGM Jablunkov  | exkurze                                   | Zajištění praktického vyučování       |
| AB Autoboss, Český Těšín   | exkurze                                   | Zajištění praktického vyučování       |
| Ford Kantor, Vendryně  |   | Zajištění praktického vyučování       |
| Autoservis Požár, Vendryně   |   | Zajištění praktického vyučování       |
| Autodružstvo Frýdek-Místek   |   | Zajištění praktického vyučování       |
| Toyota Třinec  |   | Zajištění praktického vyučování       |
| Bernodrf a.s., Bystřice  | exkurze                                   | Zajištění praktického vyučování       |
| Konderla, Bystřice   |   | Zajištění praktického vyučování       |
| Gascontrol, Horní Schá   |   | Zajištění praktického vyučování       |
| Tozos, Dolní Tošanovice  |   | Zajištění praktického vyučování       |
| Karireal, Třinec   | Exkurze                                   | Zajištění praktického vyučování       |
| SHR s.r.o. Bukovec   |   | Zajištění praktického vyučování       |
| Ossiko s.r.o. Třinec   |   | Zajištění praktického vyučování       |
| <b>Firmy</b><br><i>(jiné formy spolupráce než zajišťování praktického vyučování)</i> |   |                                       |
| Zemědělské družstvo Kokory   | Exkurze, chmelová brigáda                 |                                       |
| AD Technik Praha   | Školení, účast odborníka z praxe ve výuce |                                       |
| <b>Další partneři</b> <i>(např. úřad práce, obec ...)</i>                            |   |                                       |
| Úřad práce Třinec  | Trh vzdělávání                            | Pro žáky 9. tříd                      |
| Město Český Těšín  | Akce „Na vlastní kůži“                    | Bezpečnost v dopravě pro žáky 9. tříd |



## Stipendia žáků

| Počet udělených stipendií | Firmy poskytující stipendium |
|---------------------------|------------------------------|
| 1                         | PRONORTH a.s. Třinec         |

**Výroční zpráva byla schválena radou školy na zasedání dne 19.10.2017**

### **Poskytování informací podle zákona č. 106/1999 Sb., o svobodném přístupu k informacím**

Výroční zpráva je k nahlédnutí u p. Byrtusové Libuše vedoucí technicko-ekonomického úseku školy (dle § 18 zákona č. 106/1999 Sb.), o svobodném přístupu k informacím.

V minulém školním roce nebyl zaznamenán ani jeden případ uplatnění výše uvedeného zákona.

### **Souhlas s poskytnutím údajů**

Souhlasím, aby Krajský úřad Moravskoslezského kraje poskytl údaje vztahující se k právnické osobě vykonávající činnost střední školy, které byly získány dle zákona č. 561/2004 Sb., o předškolním, základním, středním a vyšším odborném vzdělání (školský zákon), ve znění pozdějších předpisů, týkající se počtu žáků a počtu absolventů v oborech vzdělání, které právnická osoba vykazala k datu 30.9.2016 na výkaze M 8.

Resortní identifikátor právnické osoby “ 600171183“

V Jablunkově dne 18.10.2017

Ing. Szotkowski Roman  
ředitel  
SOŠ a SOU podnikání a služeb Jablunkov